

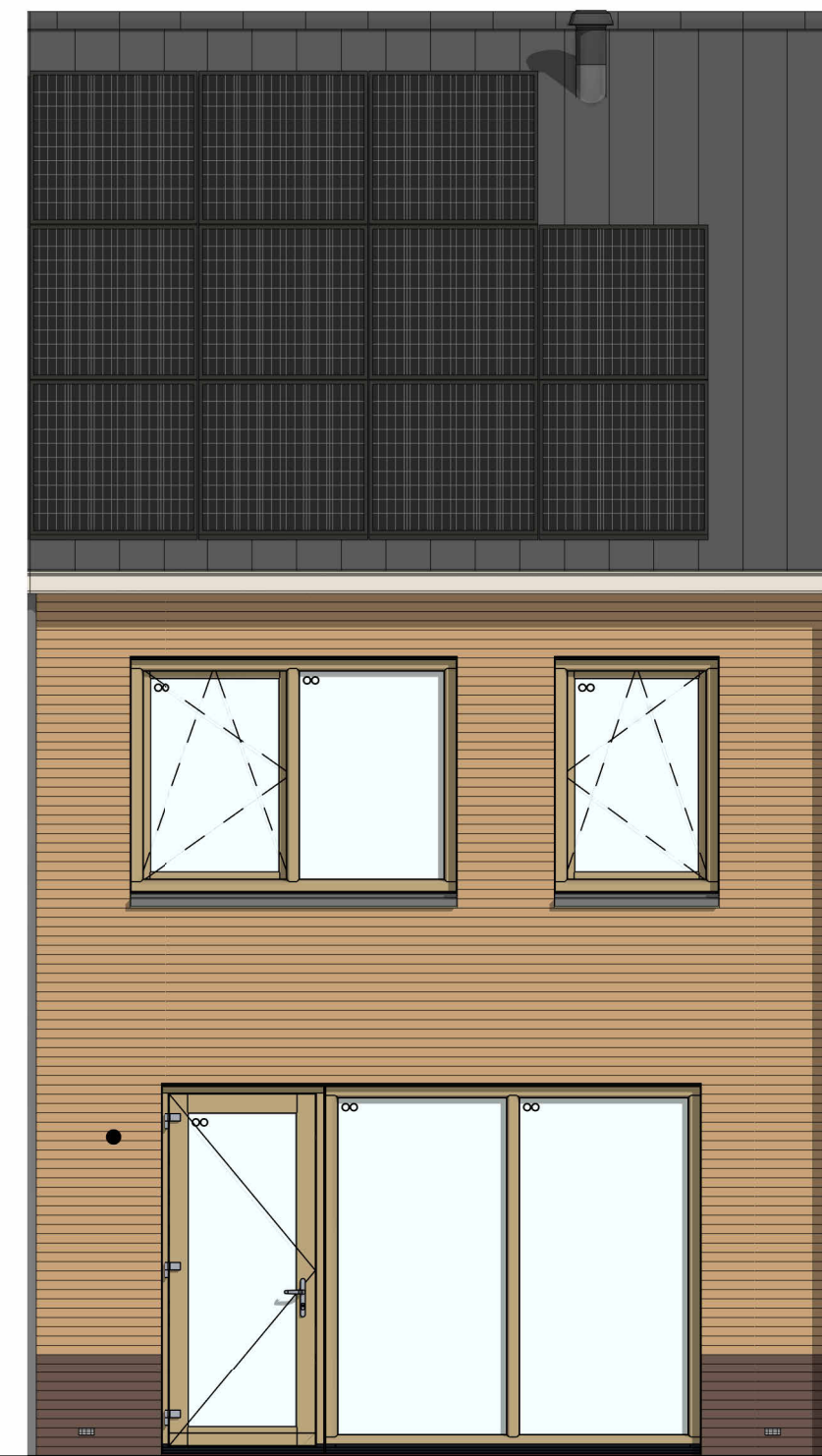

bouwnr. 16

voorgevel  
1 : 50



bouwnr. 16

achtergevel  
1 : 50

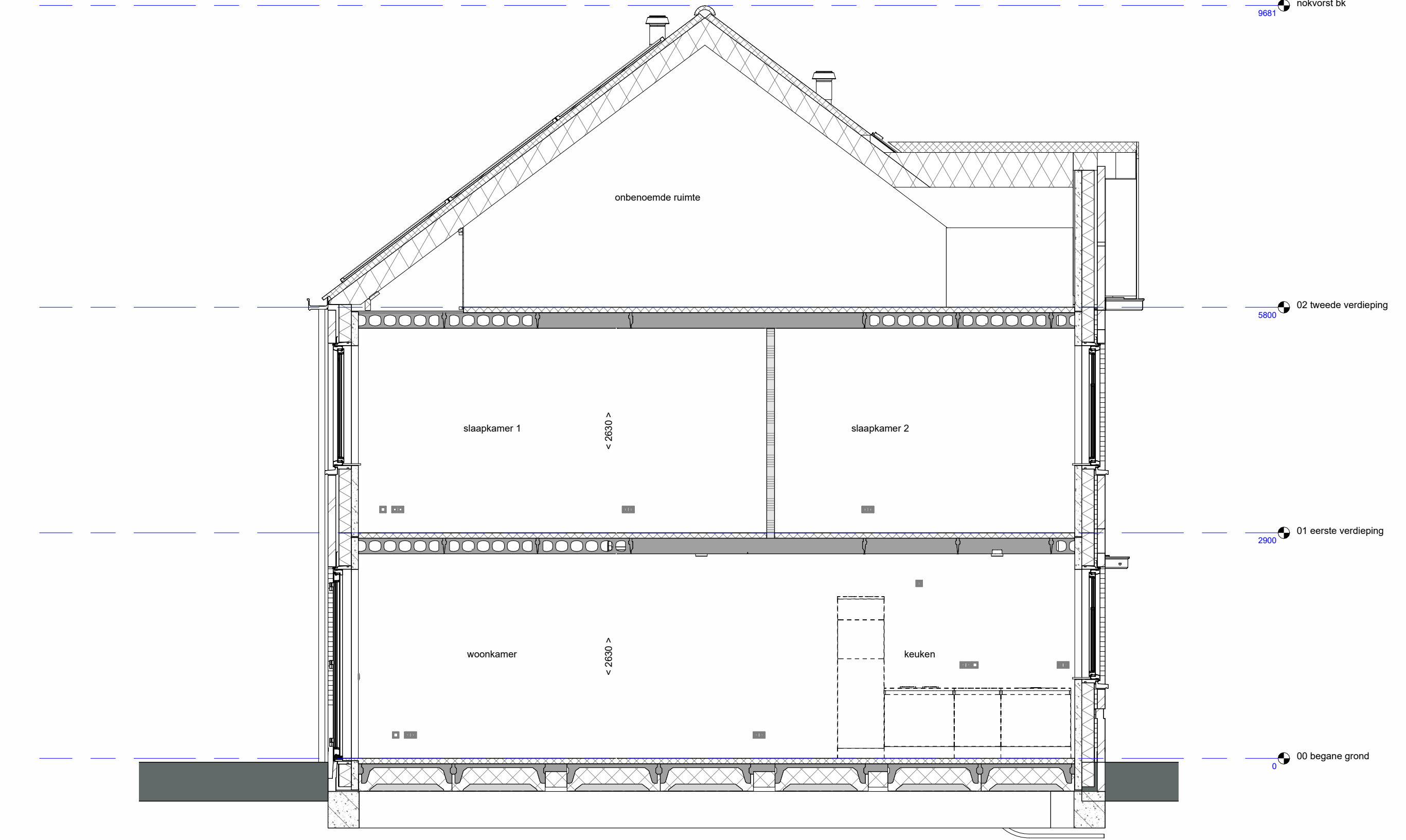

doorsnede A-A  
1 : 50

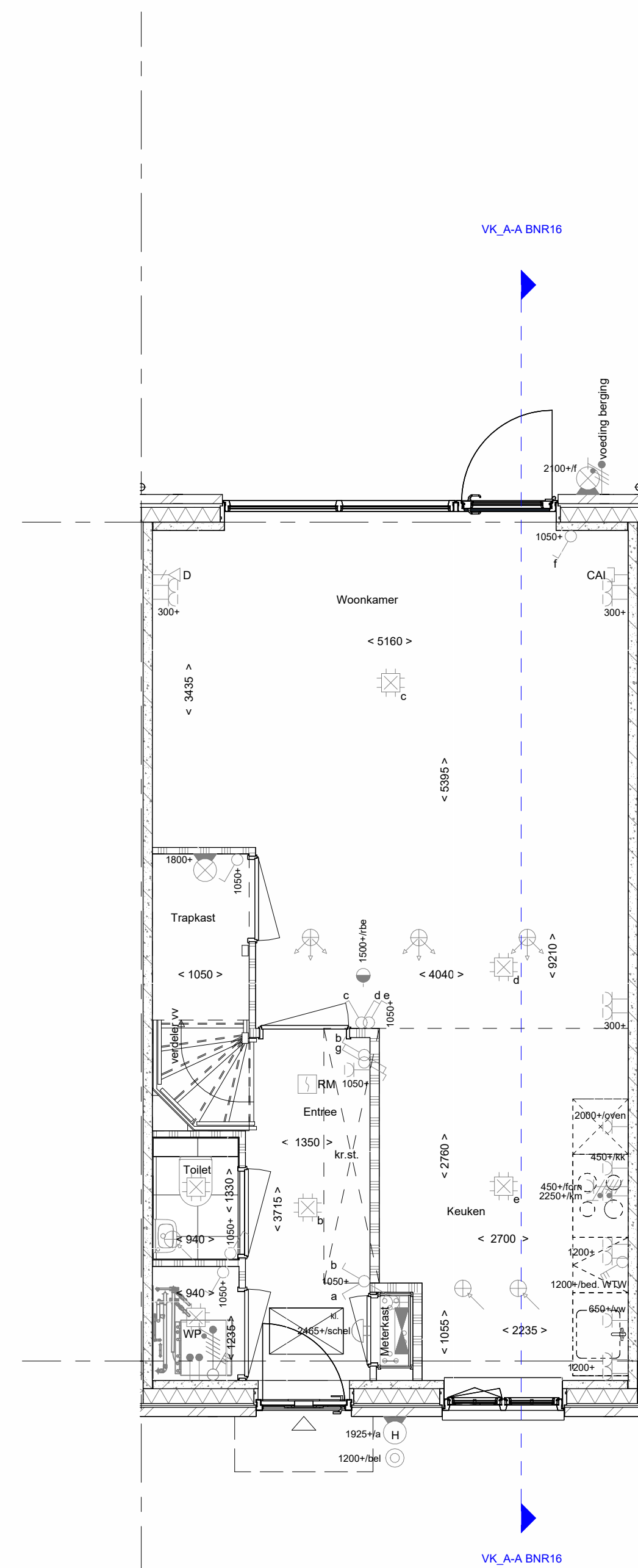

bouwnr. 16

Begane grond  
1 : 50

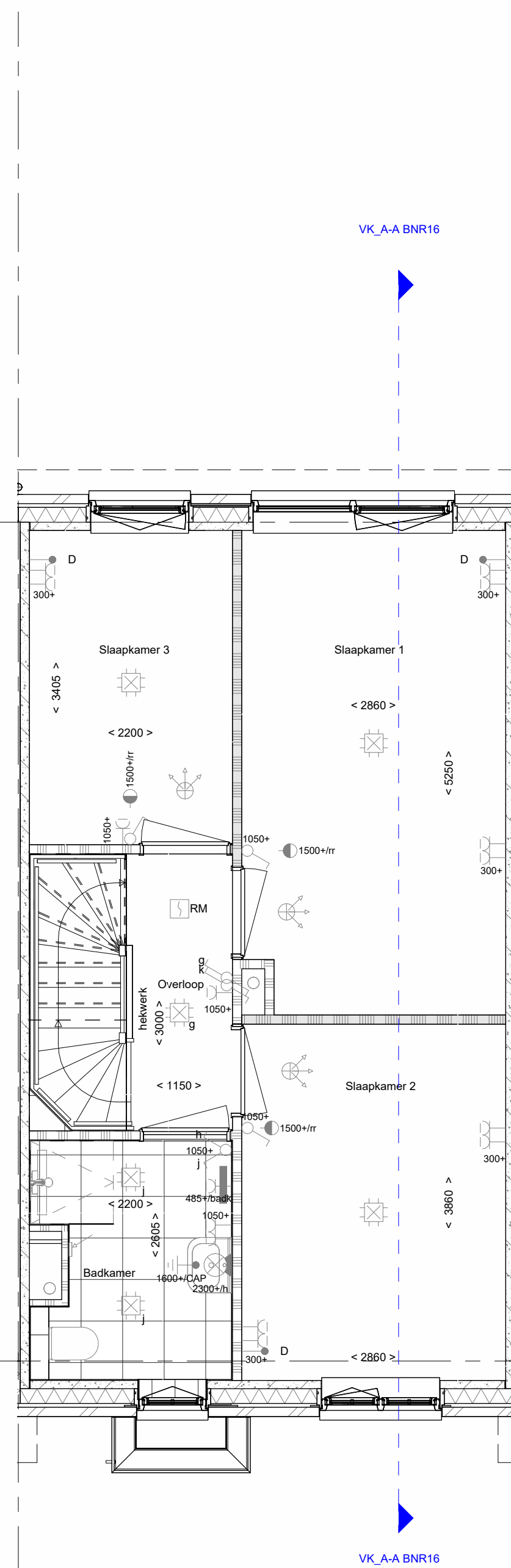

bouwnr. 16

1e verdieping  
1 : 50

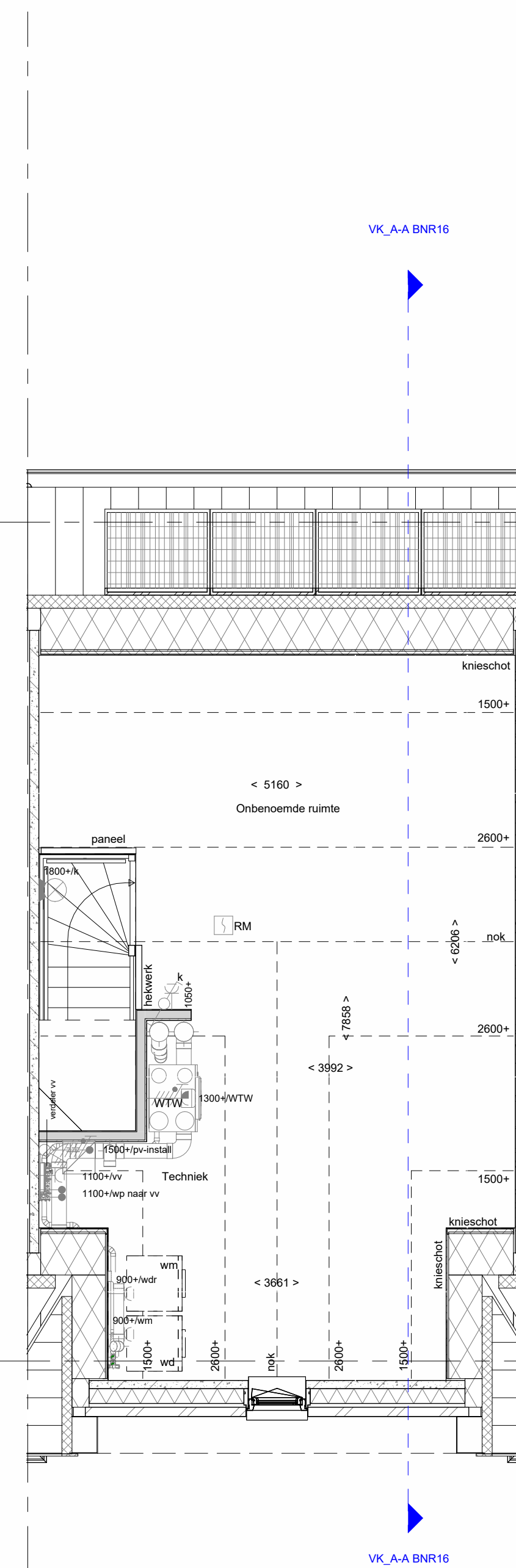

bouwnr. 16

2e verdieping  
1 : 50

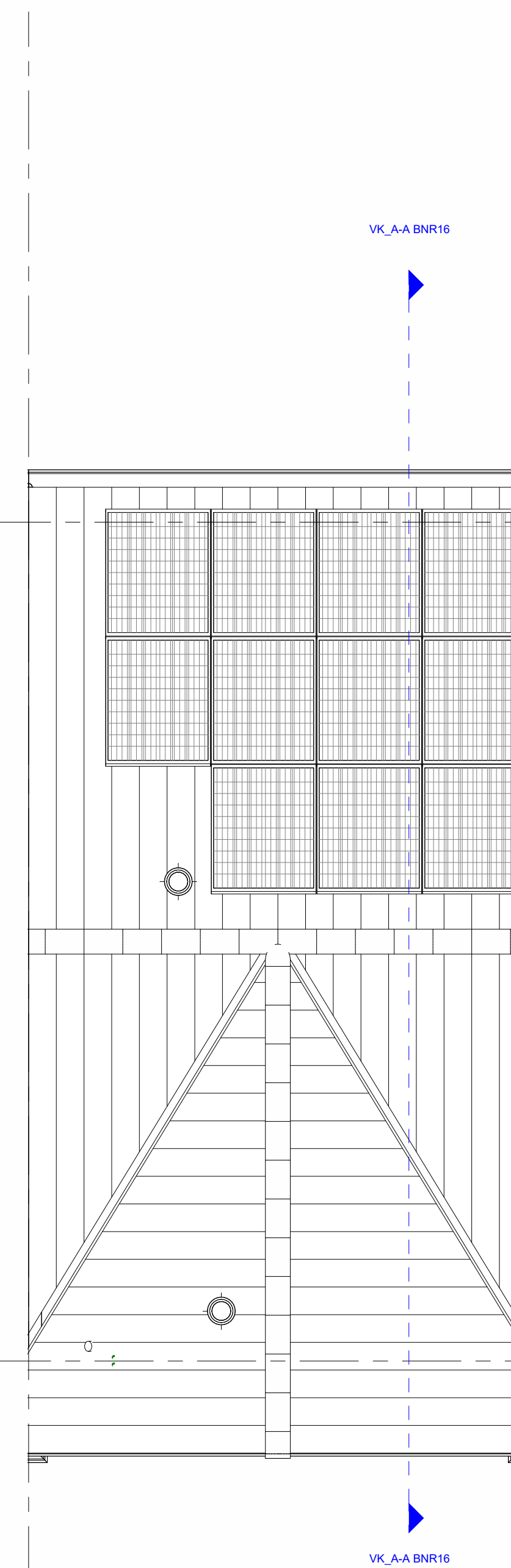

bouwnr. 16

Dakaanzicht  
1 : 50

- RENVOOI**  
Symbolen alleen van toepassing indien in de woning aangegeven
- ELEKTRISCHE INSTALLATIE**
- Aansluitpunt 1 fase, nul en beschermingscontact, pv-install bedraad, niet afgemonteerd (loos in mik)
  - Aansluitpunt voeding PV-installatie (indien PV-install aanwezig)
  - Aansluitpunt niet bedraad
  - Loze leiding wordt bedraad met UTP kabel, niet afgemonteerd
  - Aansluitpunt TV
  - Aansluitpunt DATA
  - Deurbel
  - Centraal aardpunt
  - Centraaldoos tbv verlichting
  - Beldrukker
  - Enkelpolige schakelaar met wandcontactdoos
  - Aansluitpunt tbv armatuur op wand
  - Rookmelder, optisch op lichtnet conform NEN 2555
  - Schakelaar, 1 polig
  - Schakelaar, serie-
  - Schakelaar, wissel-
  - Schakelaar, wissel-, 2-voudige uitvoering
  - Schakelaar, wissel/enkelpolig
  - Schakelaar, 3-standen tbv bediening ventilatie
  - Sluring naar wp (fbc)
  - Na-regeling (tr)
  - Buitemoeler (N-NO zijde schaduwijk)
  - Verdeelenrichting
  - Wandcontactdoos 1-voudig met beschermingscontact
  - Wandcontactdoos 1-voudig met beschermingscontact, waterdicht
  - Wandcontactdoos 2-voudig met beschermingscontact, verticaal
  - Wandcontactdoos 2-voudig met beschermingscontact, horizontaal
  - Wandcontactdoos met wisselschakelaar
  - Wandcontactdoos, perlix, 2x230V tbv fornuis
  - Wandcontactdoos, perlix, mv 230V, WP 400V
  - Dakdoorvoer t.b.v. PV
  - Ruimte-reservering omvormer PV-installatie
  - PV-paneel
  - PV panelen ter indicatie, aantal en positie kan afwijken van tekening
  - aantal PV panelen conform de specifieke bouwnummer BENG berekening
- CENTRALE VERWARMING - EN WATERINSTALLATIE**
- hwa + nemeelwaterafvoer
  - opstelpaats warmtepomp (WP)
  - opstelpaats expansievat
  - opstelpaats verdeler-voerverwarming
  - verwarmingselement in badkamer
  - elektrisch
- RENVOOI GEVEL**
- A susrooster
  - V ventilatorooster
  - S screen
  - lozevoerpunt mechanische ventilatie plafond
  - lozevoerpunt mechanische ventilatie wand
- VENTILATIE INSTALLATIE**
- opstelpaats gebalanceerde ventilatie (WTW)
  - afzuigpunt mechanische ventilatie plafond
  - afzuigpunt mechanische ventilatie wand
  - WTW doorvoer
  - ontluchting riolering
- BOUWKUNDIG**
- krupplak
  - entree symbol
  - betonwanden
  - isolatie 160 mm
  - metselwerk 100 mm
  - gasbeton 70/100mm, G400/600
  - gasbeton 70/100mm, G500/800
  - ongeïsoleerde lichte scheidingswand 100 mm
  - geïsoleerde lichte scheidingswand 100 mm
  - HSB-wand, 118mm
  - houten wand berging / zij-aanbouw
  - dakpakket
  - ribbenvloer 350 mm
  - betonvloer 200 mm
  - dekplaat 70 mm
  - wandtegels vigs. technische omschrijving
  - krijstreep
  - Draarichting
  - R
  - L
- RENVOOI BEGLAZING**
- beglazing aan binnenzijde (tenzij anders aangegeven)
  - inbraakwerendheidsklasse 2 volgens NEN 5096
  - OO beglazing dubbel isolerend