



voorgevel
1 : 50



achtergevel
1 : 50



linkerzijgevel
1 : 50

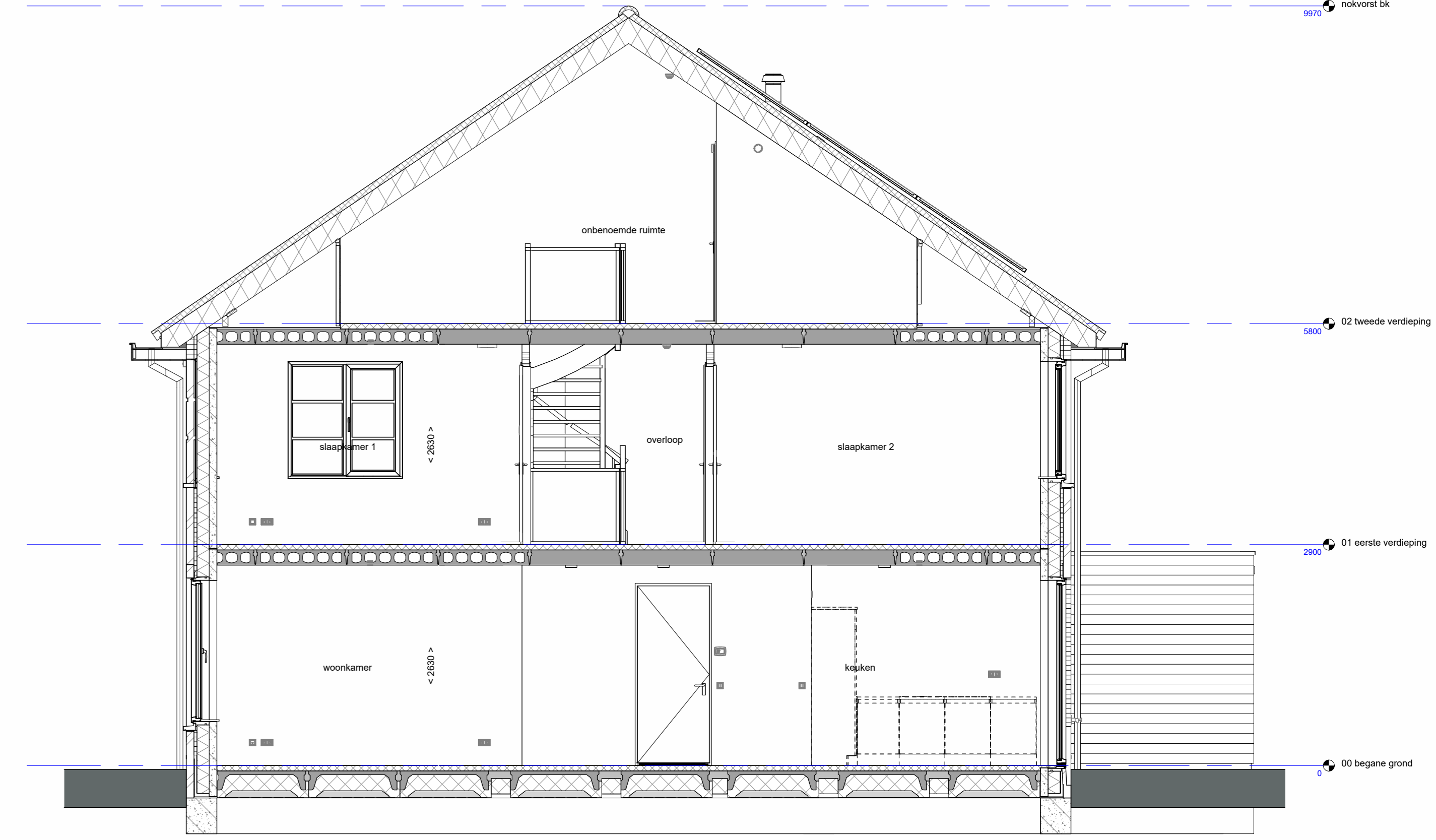

doorsnede A-A
1 : 50

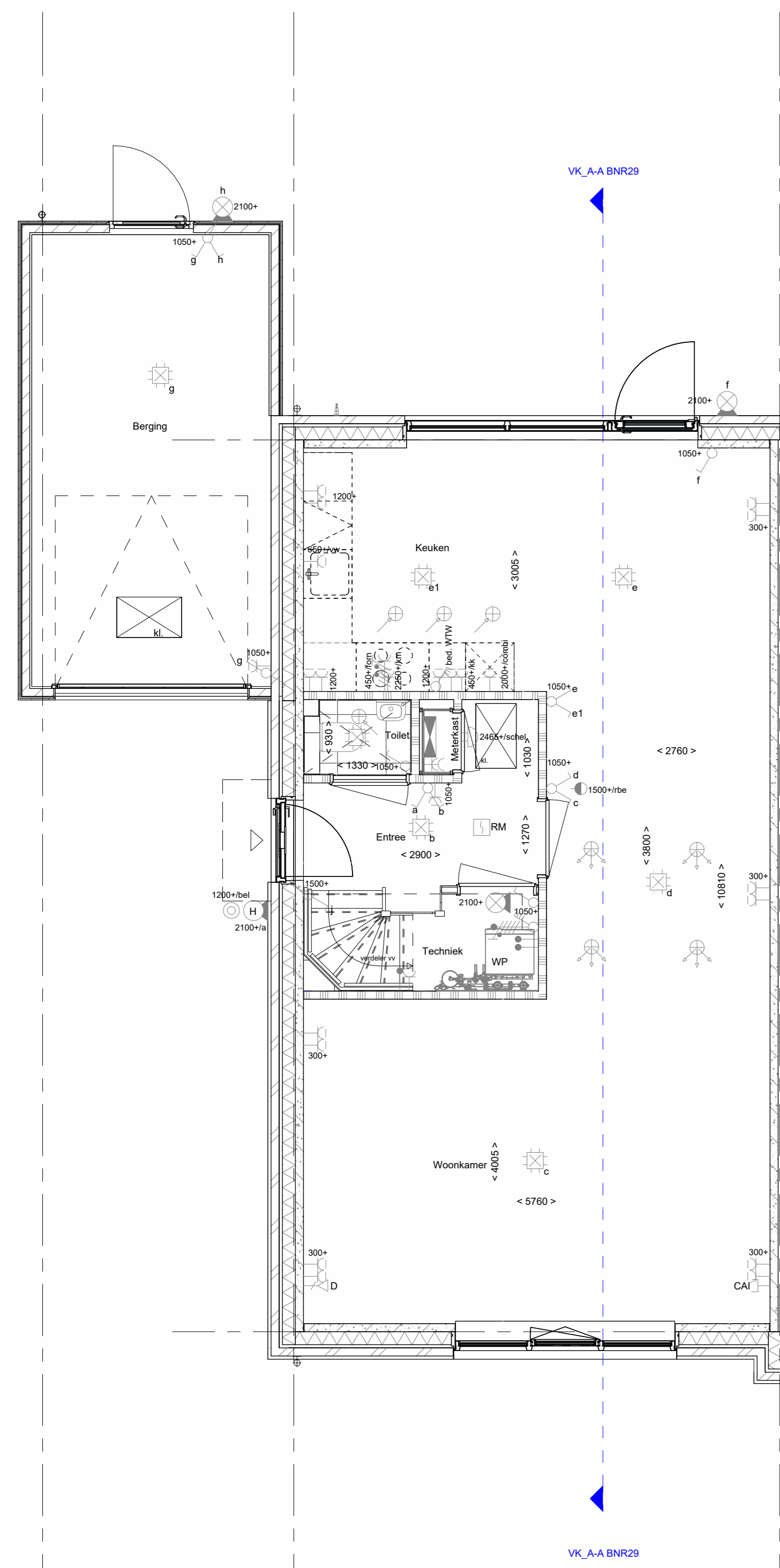

Begane grond
1 : 50

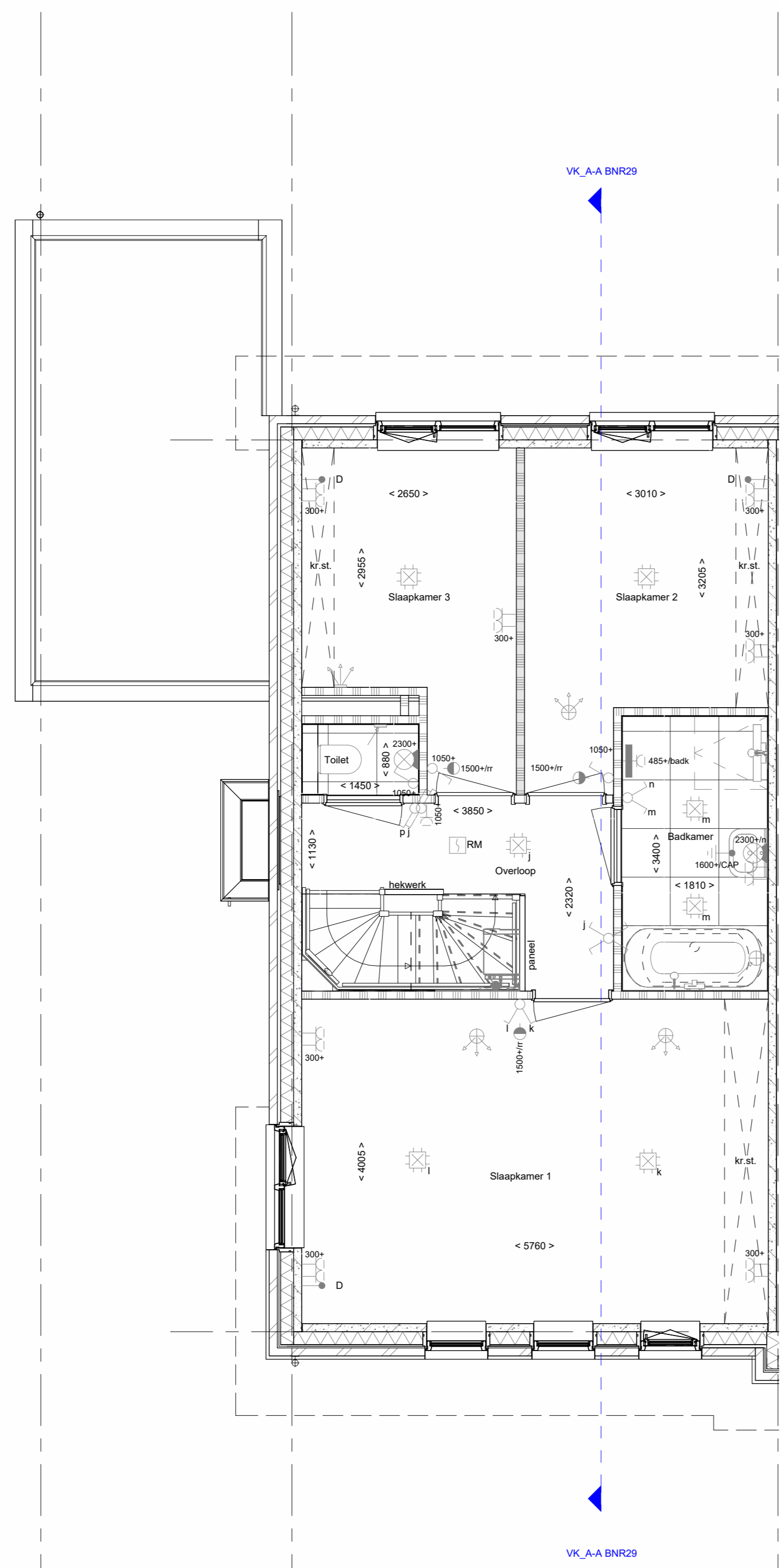

1e verdieping
1 : 50

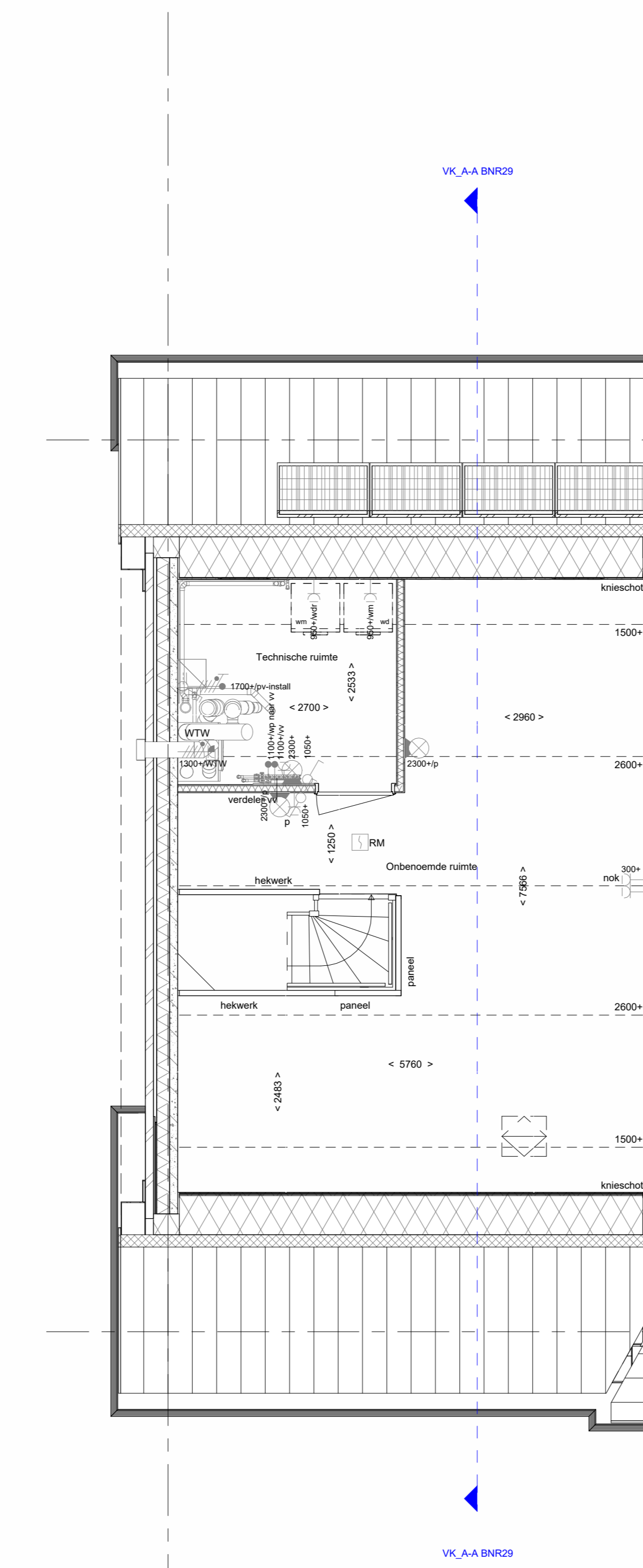

2e verdieping
1 : 50

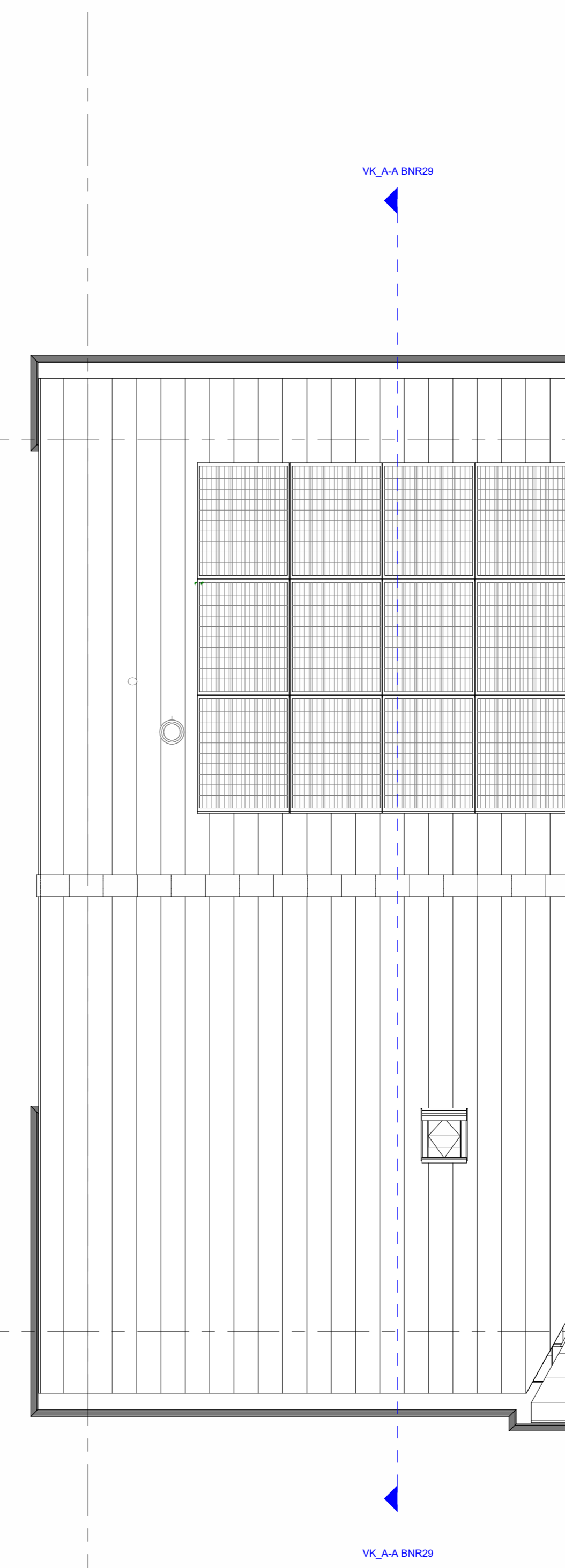

Dakaanzicht
1 : 50

- RENNVOOI**
Symbolen alleen van toepassing indien in de woning aangegeven
- ELEKTRISCHE INSTALLATIE**
- Aansluitpunt 1 fase, nul en beschermingscontact, pv-install bedraad, niet afgemonteerd (boos in mk)
 - Aansluitpunt voeding PV-installatie (indien PV-install aanwezig)
 - Aansluitpunt niet bedraad
 - Loze leiding wordt bedraad met UTP kabel, niet afgemonteerd
 - Aansluitpunt TV
 - Aansluitpunt DATA
 - Doorbrel
 - Centraal aardpunt
 - Centraaldoos tbv verlichting
 - Bekabeling
 - Eenleigige schakelaar met wandcontactdoos
 - Aansluitpunt tbv armatuur op wand
 - Rookmelder, optisch op lichtnet conform NEN 2555
 - Schakelaar, 1 polig
 - Schakelaar, serie
 - Schakelaar, wissel
 - Schakelaar, wissel-, 2-voudige uitvoering
 - Schakelaar, wissel-tenkebrugg
 - Schakelaar, 3-standen tbv bediening ventilatie
 - Sturing naar wp (ebe)
 - Na-regeling (nr)
 - Buitenvoeler (N-NO zijde schaduwrijk)
 - Verdeelbuis
 - Wandcontactdoos 1-voudig met beschermingscontact
 - Wandcontactdoos 1-voudig met beschermingscontact, waterdicht
 - Wandcontactdoos 2-voudig met beschermingscontact, verticaal
 - Wandcontactdoos 2-voudig met beschermingscontact, horizontaal
 - Wandcontactdoos met wisselschakelaar
 - Wandcontactdoos, perlix, 2x230V, WP formaat
 - Wandcontactdoos, perlix, mv 230V, WP 400V
 - PV Dakdoorvoer i.b.v. PV
 - Ruimte-reservering omvormer PV-installatie
 - PV paneel
 - PV panelen ter indicatie, aantal en positie kan afwijken van tekening
 - aantal PV panelen conform de specifieke bouwnummer BENG berekening
- CENTRALE VERWARMING - EN WATERINSTALLATIE**
- hwa + hemelwaterafvoer
 - bulpenkraan voorstrij
 - opstelplaats warmtepomp (WP)
 - opstelplaats expansievat
 - opstelplaats verdeler-voerverwarming
 - verwarmingselement in badkamer
 - electrach
- RENNVOOI GEVEL**
- A susrooster
 - V ventilatorooster
 - S screen
 - beveerpunt mechanische ventilatie plafond
 - beveerpunt mechanische ventilatie wand
- VENTILATIE INSTALLATIE**
- opstelplaats gebalanceerde ventilatie (WTW)
 - afzuigpunt mechanische ventilatie plafond
 - afzuigpunt mechanische ventilatie wand
 - WTW doorvoer
 - ontluchting roering
- BOUWKUNDIG**
- knijpluk
 - entree symbol
 - betonwanden
 - isolatie 100 mm
 - metselwerk 100 mm
 - gasbeton 70x100mm, G400/800
 - gasbeton 70x100mm, G500/800
 - ongel isoleerde lichte scheidingwand 100 mm
 - gel isoleerde lichte scheidingwand 100 mm
 - HSB-wand, 118mm
 - houten wand berging / zij-aanbouw
 - dakpakket
 - ribbenvloer 350 mm
 - betonvloer 200 mm
 - dekvloer 70 mm
 - wandtegels vlg. technische omschrijving
 - krijstroep
 - Draarichting Vignas DIN 4241
 - R
 - L
- RENNVOOI BEGLAZING**
- beglazing aan binnenzijde (tenzij anders aangegeven)
 - inbraakwerendheidsklasse 2 volgens NEN 5096
 - beglazing dubbel isolierend