Bouwnr. 68

Voorgevel

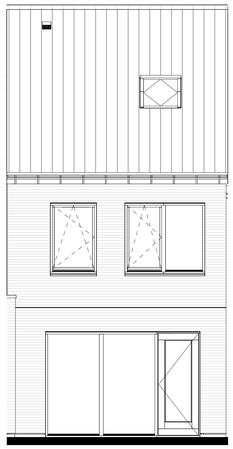

Bouwnr. 68

Achtergevel

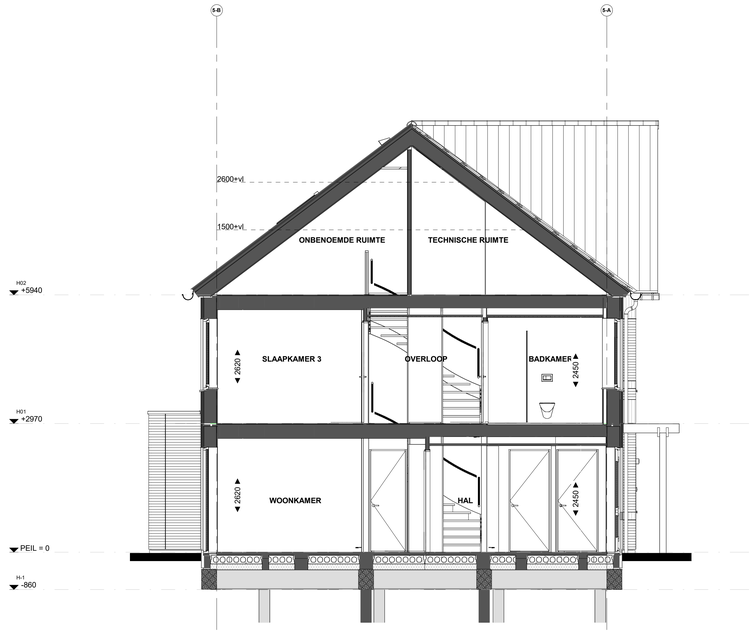

Doorsnede B68

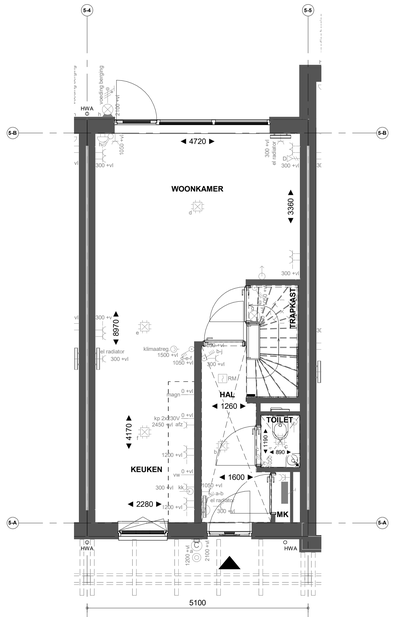

Bouwnr. 68

Begane grond

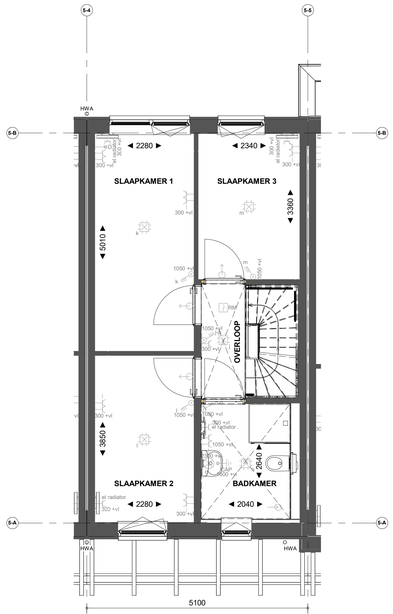

Bouwnr. 68

Eerste verdieping

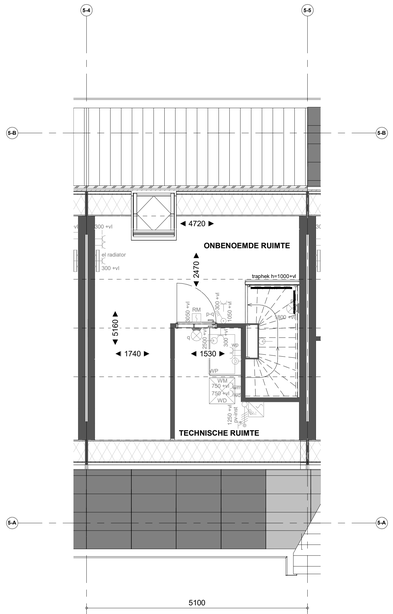

Bouwnr. 68

Tweede verdieping

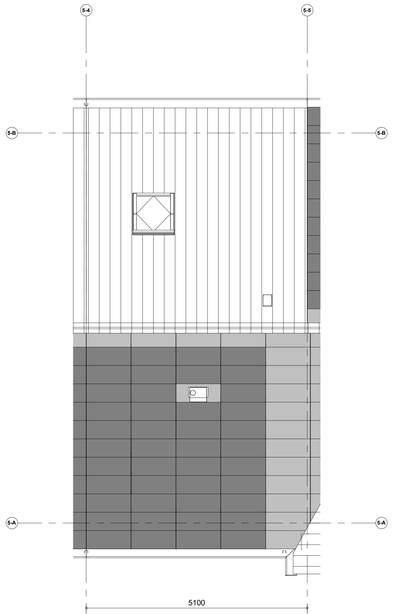

Bouwnr. 68

Dakaanzicht

Renvooi installaties

- Armatuur aansluiting aan buitenzijde woning, op wand, incl. armatuur
- Aansluitpunt tbv armatuur op wand
- Centraaldoos tbv verlichting
- Drukknop deurbel
- Rookmelder, optisch op lichtnet conform NEN 2555
- Thermostaat
- Pulsschakelaar, 4-voudig
- Pulsschakelaar, 4-voudig uitgevoerd als verplaatsbare schakelaar
- Wandcontactdoos 1-voudig tbv sturing warmtepomp
- Wandcontactdoos 1-voudig met beschermingscontact
- Wandcontactdoos 2-voudig met beschermingscontact, waterdicht, verticaal
- Wandcontactdoos 2-voudig met beschermingscontact en blindplaat
- Wandcontactdoos 2-voudig met beschermingscontact en pulsschakelaar 4-voudig
- Wandcontactdoos 2-voudig met beschermingscontact en 2-voudig data-aansluitpunt afgemonteerd
- Wandcontactdoos 2-voudig met beschermingscontact en bedrade voorziening voor 2-voudig data-aansluitpunt, niet afgemonteerd
- Buzzer tbv deurbelsignaal en pulsschakelaar 4-voudig en wandcontactdoos 1-voudig met beschermingscontact
- Verdeelinrichting
- Centraal aardingspunt
- Hoofdaardrail in meterkast
- Aansluitpunt 1 fase, nul en beschermingscontact
- Aansluitpunt 3 fase, nul en beschermingscontact met werkschakelaar tbv pv-install.
- Omvormer PV-installatie
- Opstelplaats electrische radiator
- inblaaspunt installaties
- afzuigpunt installaties

Renvooi Bouwkundig

- kapconstructie
- verlaagd plafond 2450 + vl
- douchehoek
- fontein
- wastafel
- WM = opstelplaats wasmachine
  WD = opstelplaats waschroger
- HWA — Hemelwaterafvoer
- X-roof paneel
- X-roof paspaneel
- Entree symbool
- KL — Kruipluik
- Vloermuiskast
- Glerzwaluwkast

*maatvoering op de tweede verdieping onder het schuine dak, is gemeten vanaf 1500+vl.

Nieuw Boekhorst

wonen in nieuw boekhorst.nl

NIEUW BOEKHORST FASE 1

VERKOOPTEKENING TYPE *LIGUSTER*
Verkooptekening B68

Formaat:	A0
Schaal:	1 : 50
Datum:	21-02-2024
Versienummer:	1.0
Tekeningnummer:	VK-B68

heijmans

Autodesk Docs://HW_BW_HORECHAVEN_VB_BWK_01/HT68_R22.rvt